

# お金のほし

## — 生計費モニター通信 —

NO.136

2007年6月1日発行

梅雨の時期ですが、体調などくずさないようお気をつけください。

さて、今年の6月からは家計がさらに厳しくなりそうです。国から地方への税源移譲のため、今年の1月から所得税（国税）を減税しましたが、6月からはその減税分の住民税が上がることとなります。また、定率減税が全廃されることからさらに税負担が増えることとなります。総務省の試算によると、年収700万円の専業主婦と子ども2人のサラリーマン世帯の場合、1月から所得税の負担が月額12,880円から7,160円に5,720円減りました。しかし、6月から住民税は15,100円から24,500円に9,400円増えることとなります。差し引きすると実質的に月額3,680円の負担増となります。なお、定率減税廃止の影響は月々というよりも年末調整で表れるところが多いようです。

4月の実収入合計と給料（夫）をグラフ化してみました。ご参考にしてください。

収入合計のヒストグラム

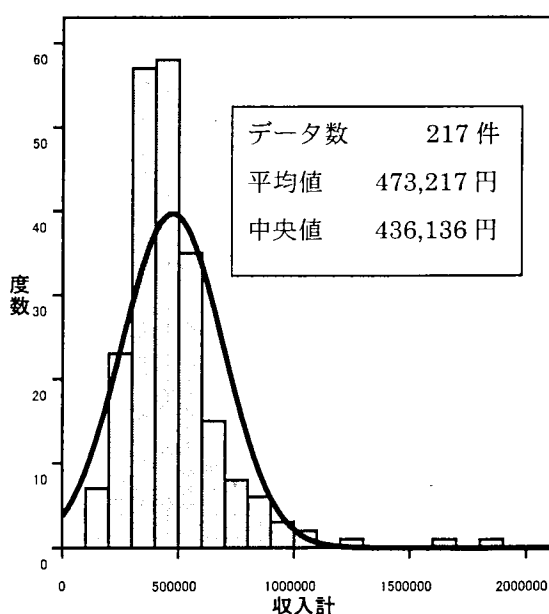

給料(夫)のヒストグラム

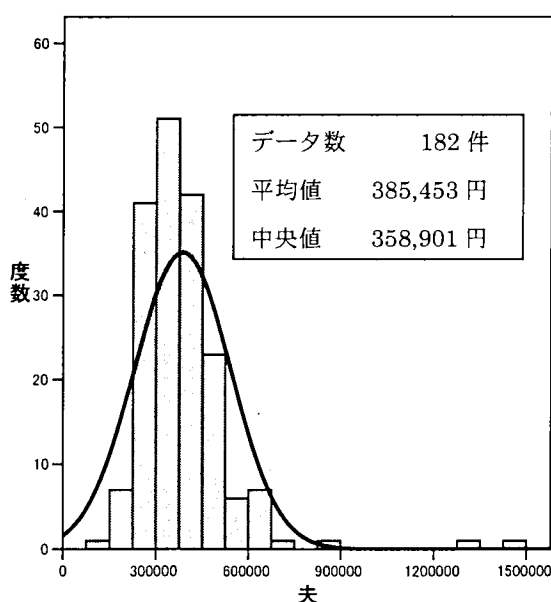

# 4 がつ の データ (2007年4月分)

## 世帯の状況

		2006年 4月	2007年 3月	2007年 4月
調査対象数(世帯)		210	218	217
世帯主年齢(歳)		43.8	43.9	43.8
平均家族数(人)		3.8	3.8	3.9
世帯主 職種	公務員	12.4	12.8	12.9
	会社員	72.9	72.5	73.3
	自営業等	7.1	6.4	6.0
	無職	7.6	8.3	7.8
世帯主 年齢	20~29歳	1.9	0.9	0.9
	30~39歳	38.1	39.9	40.6
	40~49歳	35.2	36.2	35.9
	50~59歳	18.1	14.2	14.3
	60歳以上	6.7	8.7	8.3

## 実収入

合 計	479,821	438,252	473,217
給料(夫)	324,503	324,878	324,758
(妻)	30,297	31,471	30,521
賞与(夫)	2,300	6,289	2,479
(妻)	0	0	0
公的年金(夫)	23,246	0	24,256
(妻)	11,607	4,679	12,429
自家営業	19,012	11,200	13,668
家賃・地代収入	4,483	7,463	7,613
パート・アルバイト収入(夫)	1,162	704	835
(妻)	19,787	18,276	22,669
同居家族からの収入	4,002	3,135	1,499
私的年金(夫)	1,699	706	2,753
(妻)	1,075	138	1,218
その他の収入	36,649	29,312	28,517

## 実支出

	2006年 4月	2007年 3月	2007年 4月
合 計	509,315	449,761	479,040
消費支出	373,295	324,960	351,934
食 費	56,431	56,730	53,801
住居費(家賃・ローン)	35,958	41,141	41,302
住居費(その他)	23,951	14,018	12,001
水・光熱費	17,828	18,331	17,076
被服費	16,961	16,394	13,849
保健医療費	9,930	11,050	13,512
理容衛生費	8,974	7,861	7,987
交際費	19,199	18,465	17,603
交通費	4,309	5,064	5,703
通信費	13,694	15,212	14,760
教育費	88,141	46,044	71,815
教養娯楽費	20,172	15,501	16,775
職業費・こづかい	31,654	30,728	30,675
自動車関係費	21,721	22,761	24,200
その他	4,372	5,660	10,875
非消費支出	136,020	124,801	127,106
税金	37,720	18,888	31,450
社会保険料	44,237	46,542	43,106
私的保険料	46,380	50,312	43,946
その他非消費支出	7,683	9,059	8,604

## 別 掲

積立・定期預貯金	31,027	39,683	34,505
----------	--------	--------	--------

## 再 掲

住宅ローン返済額	22,385	28,956	27,602
住宅以外借入金返済	6,986	4,336	3,099

## 特 別 収 入

生命保険満期	5,627,068
--------	-----------

## 特 別 支 出

香典返し	869,560
住宅改築	1,730,000
ひとり暮らし支度金	1,320,000
自動車購入	750,000

# 4月のおたよりから

★4月はいろいろと物入りです。公立なのに高校入学に際しての出費がかなりありびっくりです。制服、教科書、授業料、給食にしてもお世話になっていたことがたくさんあったのですね。今までに感謝です。いろいろ有難いなーと思いながら毎日を過ごさねばと思いました。(40才)

★今月から長女が寮生活を送ることになりました。娘の成長がうれしくもあり、淋しくもあり…。とにかく自分で望んだことなのでがんばってほしいです。さて、よく先輩ママさんから「目に見えないお金がいるよー」と言われていたのですが、今回はまさに「目に見えないお金」がすごい!! 細々した物を揃えるうちにあっという間に予算オーバーしてしまいました。いよいよ始まる仕送り生活。気を引き締めて親子共々ががんばろっと。(40才)

★子どもが1人いなくなっただけで食費がすごく減った。すごく驚きました。でもあいかわらず教育費は高い。来月は大学の授業料があるのでおそろしいことになりそうです。(41才)

★一戸建ての家を購入しました。先月は頭金の支払いなどで大出費。今月より住宅ローンの支払いが始まりました。節約生活の始まりです。とりあえず外食を減らすよう努力します。(34才)

★預貯金の金利が上がってきた。「がんばっ

て預金しても変わらない」と思い、ただ入金のためだけの通帳を見直し、上手な預金のやり方を勉強してみようと考えている。郵便局、銀行ともにいろいろな預貯金法があり迷うところだ。まだこれから金利は上がるだろうか？(38才)

★今月は出産し、両方の実家に世話になったため、食費が少ないです。その代わりお礼として交際費が増額。また、3月、4月で主人の会社の方への饞別、飲み代などがかさんでいます。長女が小学校に上がったため、教育費が少し減っています。来月より第2子のミルク、おむつ代がいるため、がんばれるかな？と思っています。(35才)

★産前産後で体型が普通ではなかったため、なかなか自分の服を買うことができなかった反動で、今月は衝動的に購入してしまいすこし反省している。4月は建物共済や自動車保険などの特別出費が多いことが分かって、来年からの参考になった。「少しでも安く」ということで年払いにしている物(子どもの学資保険、WOWOW受信料など)が結構あるため、一度全部書き出していつ出費があるのか知っておく必要があるなあと感じた。(33才)

★「冬場のプロパンガス代が1万円を超える」について 風呂と台所の給湯をガスでまかなっている4人家族のわが家も冬場は1万円を超えます。最高記録は2007年2月分の11,196円。でも少ないときは6,000

円から 8,000 円で推移しているので屋根の上に乗せる太陽熱湯沸かし器は設置していません。オール電化の家に比べたらガス代、灯油代、電気代の合計額は高いのかもしれないけれど、設備投資や屋根の上の安全や大震災時の対策を考えればガス代 1 万円も許せる範囲と思います。自信を持って節約に励みましょう。(45 才)

★4 月だというのにインフルエンザの病魔はわが家を襲い、一家の大黒柱の主人を 1 週間寝込ませてしまいました。今月の収入がいつもよりもちょっと多めだったので、その分を来月に取っておかないと来月の給料がダウンしているのは確実なので…と、思っても少し余裕があると買いたいものが出てきます。けど今回のことでいざという時のお金を用意しておこうとしみじみ思いました。(34 才)

★山で山菜取りをして、海で釣りをして、と子どもとのレジャーを楽しみました。いつもゲームやショッピングばかりでしたが、天気もいい中、山歩きや釣りは子どもたちも大満足だったようです。山菜の料理や新鮮なおさしみだと食も進むようだし、いつもならいらぬ…というような料理にも「おいしい」の声が。これから GW も自然と触れ合っ楽しんで…と計画中です。(38 才)

★世界のらん展に行ってきました。道後温泉の本館にも行ってきました。世界のらん展はたくさんの人で賑わっていてよく見えないところもありましたが、行ってみてよ

かったと思いました。すばらしい花ばかりでした。道後温泉は近くて遠い温泉でした。夏目漱石も入ったかと思うと歴史を感じます。(48 才)

★今月は毎週(月)に温泉付ランチ、1 人 1,000 円に夫婦で出かけました。外食費が余りにオーバーになるので、温泉(教養娯楽費)500 円+ランチ(外食費)500 円と振り分けることにして、バランス(?)をとりました。グッドアイデアだと思いませんか?これで来月も出かけられそうです。(59 才)

★子どもが学校で生まれた仔ウサギをもらって帰りました。ウサギを飼うのは初めてで、ゲージやハウス、トイレ、エサなどを揃えとけっこうな額になりました。ウサギはタダなのに…。ちゃんと育てるのは大変そうだけどとてもカワイイ!! 犬・オカメインコ・ハムスター・メダカ(赤ちゃんが生まれました)・どじょうなどなど…世話も大変だけど子どもたちにもいろいろと諭しながら、きっと何か感じたり得たりしながら思いやりを持った人間に成長してくれることを願いながら奮闘している毎日です。(37 才)

★今月に入って夫婦共々けいいたいを変えました。とても使い心地が良く、着ウタやコミックなど取って楽しんでいたら月末の請求書を見て驚いた。何と家賃の 2 倍近くもあったから…。みなさんも新しいけいいたいに変えることがあったらパケット通信料には十分気をつけてください。(32 才)

編集 愛媛生計費調査委員会

発行 えひめ勤労者生活情報センター

〒790-0066 松山市宮田町 132 番地

TEL 089-933-2871

愛媛県生活協同組合連合会

〒790-0952 松山市朝生田町 3-1-12

TEL 089-931-5207